

LEGENDA DE ACABAMENTOS	
	BRISE
	CHAPA DE ALUMÍNIO COMPOSTA - ACM
	CHAPA DE AÇO PERFURADA
	PELE DE VIDRO

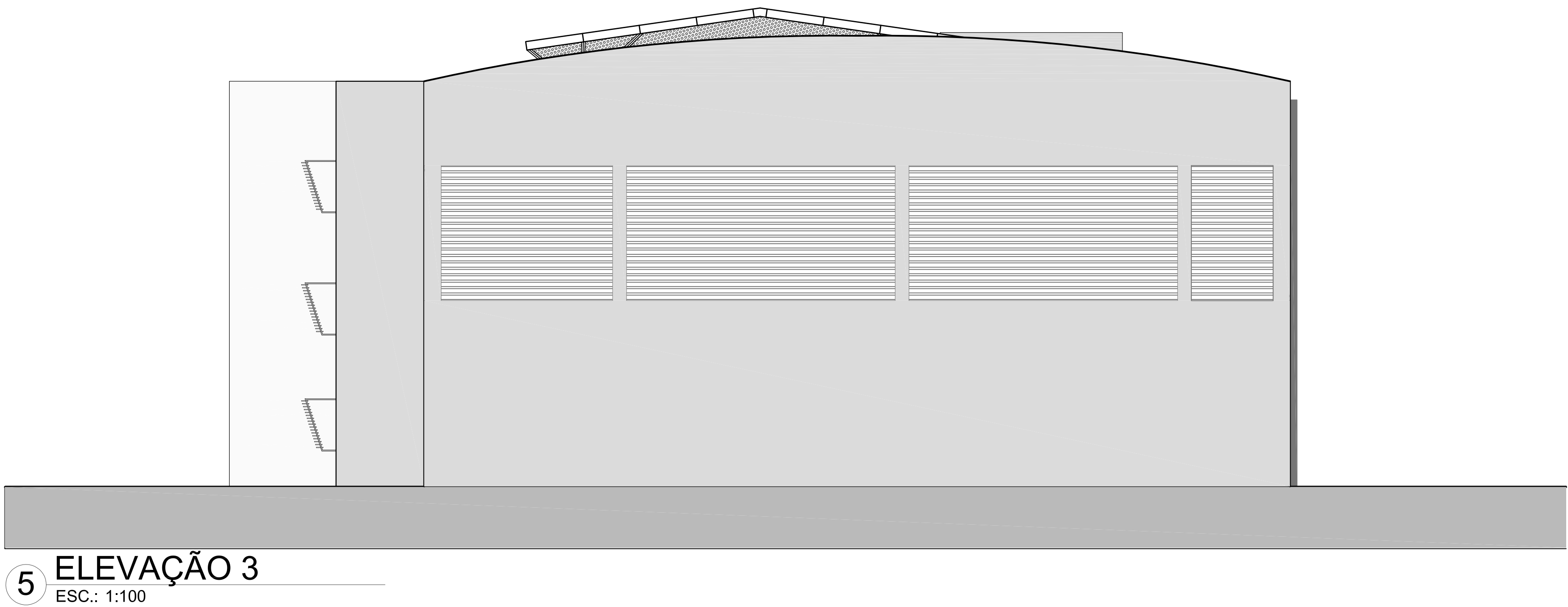

5 ELEVÇÃO 3
ESC.: 1:100

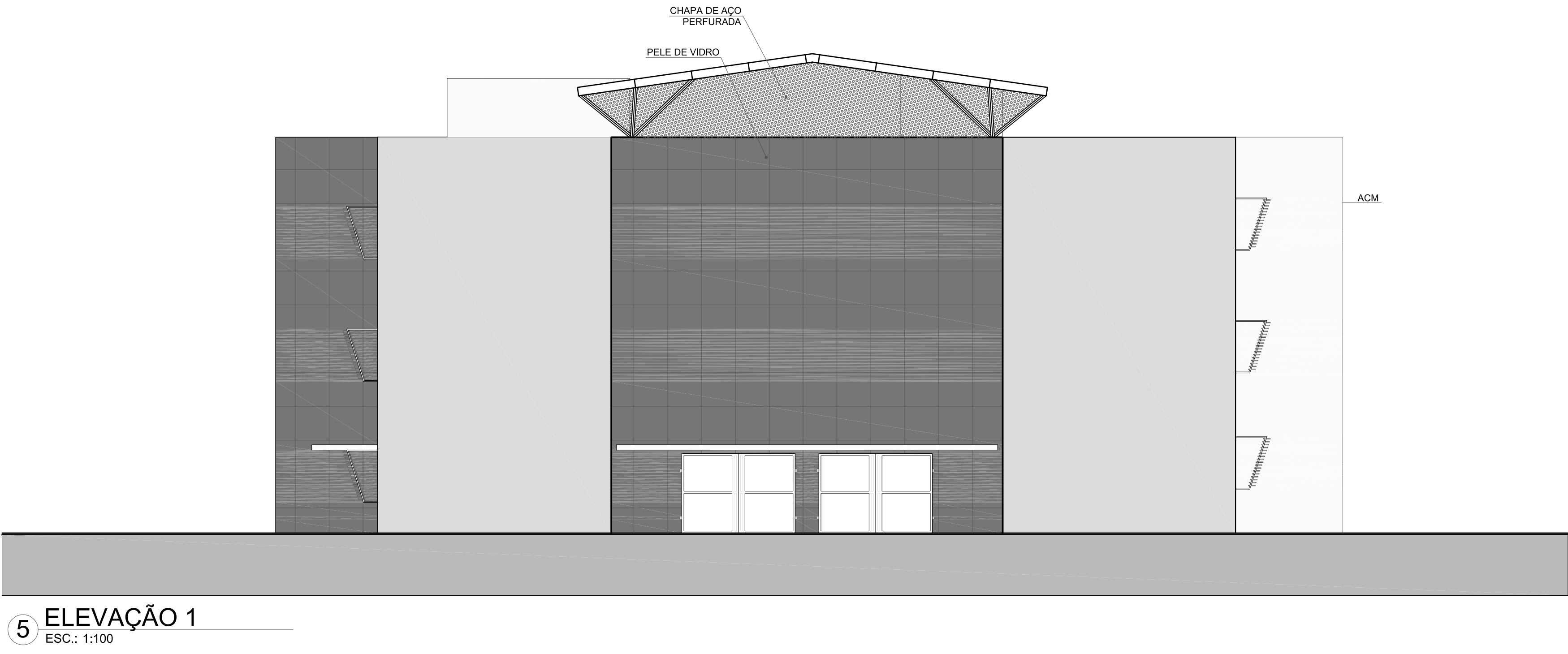

5 ELEVÇÃO 1
ESC.: 1:100

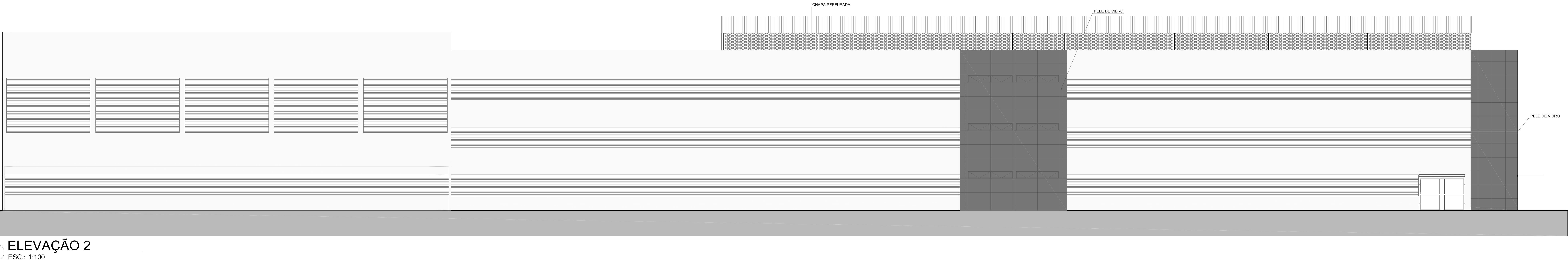

5 ELEVÇÃO 2
ESC.: 1:100

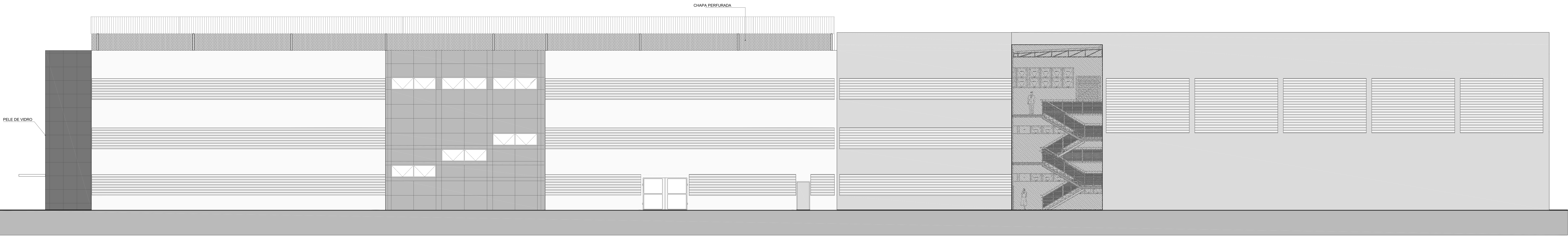

5 ELEVÇÃO 4
ESC.: 1:100

PREFEITURA DO MUNICÍPIO DE ITAPEVI
SECRETARIA DE INFRAESTRUTURA E SERVIÇOS URBANOS



Assunto: PROJETO DE CONSTRUÇÃO DE EDUCAÇÃO BÁSICA

Obra: ESCOLA DO FUTURO PADRE GIOVANNI CORNARO -
EDUCAÇÃO DE TEMPO INTEGRAL (ETI)

Local do Imóvel: R. ISMÊNIA DE ABREU DIAS, 210 -
VILA Dr. CARDOSO - ITAPEVI - SP, 06654-350

Proprietário: PREFEITURA MUNICIPAL DE ITAPEVI

Ramon Medrano de Alencar
Secretário de Infraestrutura
e serviços urbanos
Prefeitura Municipal de Itapevi
CNPJ nº: 46.523.031.0001-28

Autor do Projeto e Responsabilidade Técnica
Arq.ª Patrícia S. S. Oliveira
CAU: A25504-8
CRT: 6807757

ELABORADO RENATO	PROJETO ARQUITETURA	ESCALA 1:100	FOLHA 11/100
REVISADO ZAD	DATA OUT / 2019	REVISÃO 00	
PROJETO ELEVÇÕES	PROCESSO Nº	PROCESSO DE	